「はじめての美術　絵本原画の世界2013」

# 広報用写真申込書　Fax：054-273-1518　Mail：info@shizubi.jp

静岡市美術館　写真貸出担当：大庭・青木　Tel:054-273-1515

「はじめての美術　絵本原画の世界2013」展の広報用写真（データ）1～10を希望される方は、
本用紙に必要事項をご記入の上、上記FAX番号、もしくはEメールでお申込みください。

ご希望の写真番号

掲載予定日

御社名　　（ご担当者名）

貴媒体・番組名

〒　　－

ご住所

TEL

FAX

E-mail

読者招待券　　□希望する（5組10枚）　　□希望しない

備考

## 広報用写真の使用に関するお願いとご注意

このたびは、「はじめての美術　絵本原画の世界2013」展をご紹介いただき、誠にありがとうございます。
貴媒体にて本展の作品の写真を使用される場合、下記の規定に基づいてご使用をお願い申し上げます。

【本展の広報用写真の掲載・使用について】

*1 作品は全図で使用してください。**部分使用やトリミング、作品に文字やほかのイメージを重ねることはできません。**

*2 ご使用の際は、必ず**クレジット(作家名、作品名、制作年、収蔵先)**を明記してください。

*3 作品の画像のご使用は本展の告知を目的とした記事・番組に限ります。
また、本展終了後の掲載、放送などは原則としてご容赦願います。

*4 デジタル画像は全てjpgです。ご送付の手段についてはメール送信となります。

*5 ご掲載紙・誌を1部御寄贈いただけますようお願いいたします。

# 広報用写真一覧

静岡市美術館　Tel:054-273-1515　Fax:054-273-1518

1

大村（山脇）百合子《ぐりとぐら》1963年　宮城県美術館

2

山脇百合子《ぐりとぐらの うたうた12つき》
2003年　宮城県美術館

3

大村（山脇）百合子《ぐりとぐら》1963年　宮城県美術館

4

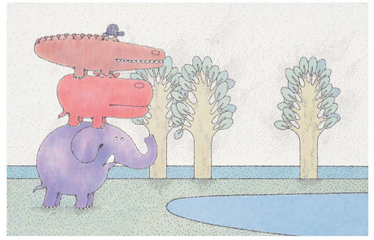

なかのひろたか《ぞうくんのさんぽ》1968年　宮城県美術館

5

長新太《どろにんげん》1997年　宮城県美術館

6

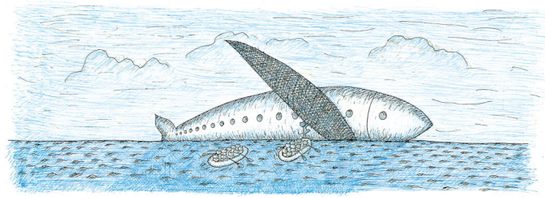

長新太《ごろごろ にゃーん》1976年　宮城県美術館

7

中谷千代子《ジオジオの かんむり》1960年　宮城県美術館

8

中谷千代子《いちごばたけの ちいさなおばあさん》
1973年　宮城県美術館

9

林明子《おふろだいすき》1982年　宮城県美術館

10

佐藤忠良《おおきなかぶ》1962年　宮城県美術館